

Smittevernprosedyre for Titan Service AS

Denne prosedyren inneholder det du som renholder bør gjøre for å minimere risikoen for smitte, og for å kunne bryte smittekjeden ved utbrudd av sykdom.

Slik er smittekjeden:

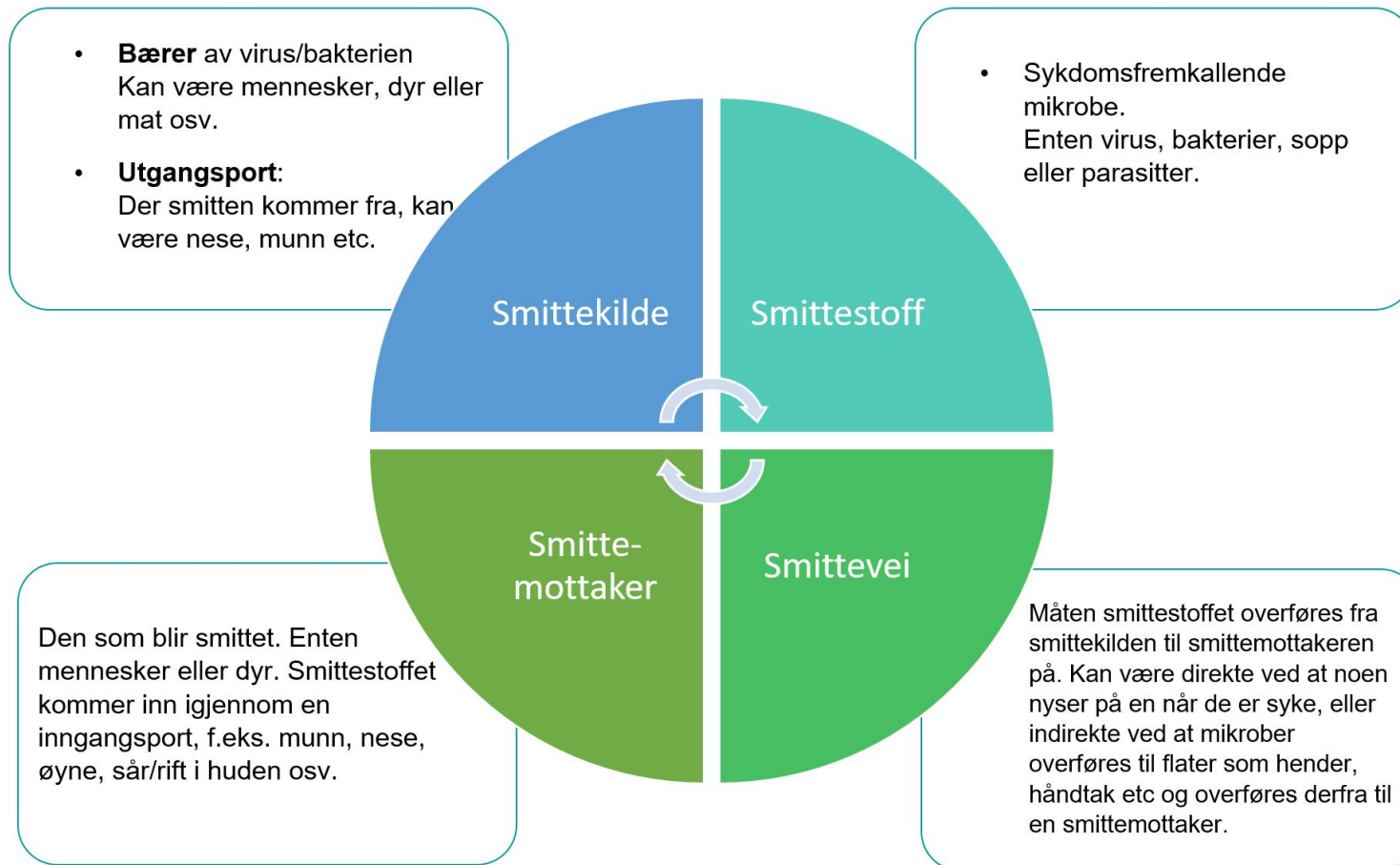

| Oppgave | Gjennomføring | Ansvar |
|---|---|---|
| <p>Generelt:</p> <ul style="list-style-type: none"> • Ekstra verneutstyr utover hansker og overtrekkssko er ikke nødvendig. • Regelmessig renhold gjøres iht renholdsplan. | | |
| <p>Ekstratiltak:</p> | | |
| <ul style="list-style-type: none"> • Ekstra renhold på områder som hyppig blir berørt Se plantegning. | <ul style="list-style-type: none"> • Rengjør overflaten som ved normalt, regelmessig renhold, men benytt helst tørkepapir eller engangskluter i stedet for kluter. Det er normalt ikke nødvendig å benytte desinfeksjonsmidler ved forebyggende renhold. • Områder som må rengjøres minimum daglig: <ul style="list-style-type: none"> ○ Toaletter, vaskeservanter, speil. ○ Sanitetsbinddispensere/søppelbøtter ○ Dørhåndtak (også på skap og kjøleskap), karmen, dørblad, lysbrytere, gelender. ○ Benkeplater, kaffemaskiner/tekokere, bord, stolrygg. ○ Tastaturer, skjermer, mus, kopimaskiner, telefoner og alt av kontormateriell som er i bruk daglig. • Områder som må rengjøres 2-4 ganger daglig: <ul style="list-style-type: none"> ○ Toalettsete, spyleknapp, kran på servant og såpedispenser. ○ Toalett- og tørkepapirdispensere ○ Dørhåndtak, lysbrytere, gelender. ○ Benkeplater, bord på spiserom ○ Kaffemaskin/tekoker | <p>Daglige oppgaver: Renholder</p> <p>Oppgaver som utføres flere ganger daglig: Ansatte</p> |
| <ul style="list-style-type: none"> • Ved håndvasker og kjøkken: | <ul style="list-style-type: none"> • Sett frem engangshåndklær/ tørkepapir. • Steng av eventuelle håndtørkere. • Fyll opp håndsåpedispensere, sett evt frem hånddesinfeksjon. | <p>Renholder</p> |
| <ul style="list-style-type: none"> • Tøm søppel daglig | <ul style="list-style-type: none"> • Pass på at posen er hel og tett. • Spray på dagligrengjøringsmiddel iht til renholdsplan på tørkepapir og tørk over søppelbøtten før ny pose settes i. | <p>Renholder</p> |

Hvordan forebygge / bryte smittekjeden.

Her er et eksempel på berøringspunkter på kontor og toalett. Områder markert med rødt rengjøres hver dag:

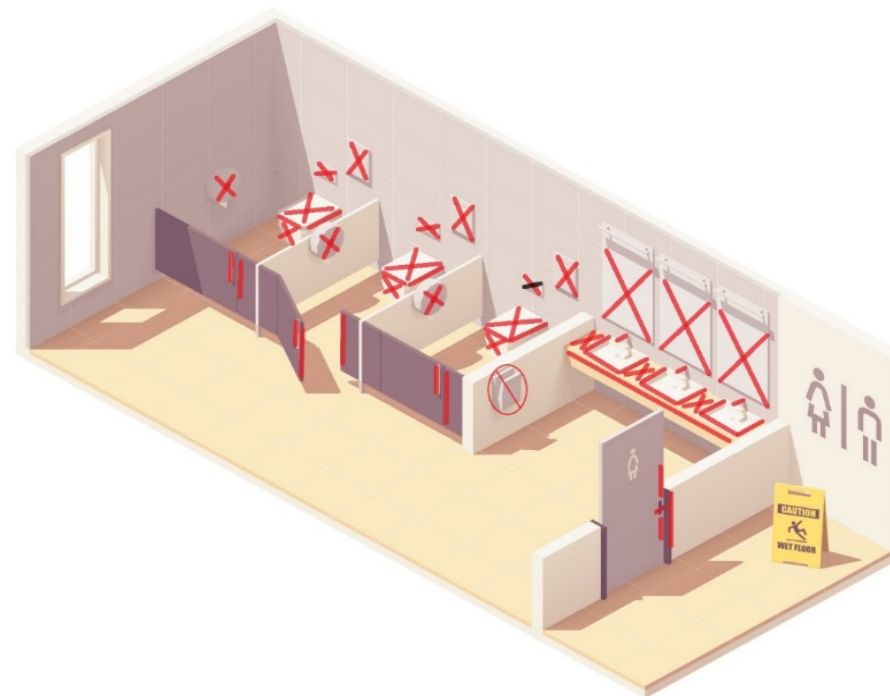

Ved avvik eller generelle spørsmål knyttet til ekstratiltak og smittevern kontakt driftsleder på telefon 22429100

Hvordan forebygge / bryte smittekjeden.

Egenkontroll

Sjekkliste hyppige berørte punkter: kontor

| Renhold/desinfiseringsoppgave | Vaskemiddel/desinfeksjonsmiddel brukt + virketid | Gjennomført (dato/kl.slett/sign) |
|--|--|----------------------------------|
| <ul style="list-style-type: none">• Dørblad, karm og dørhåndtak | | |
| <ul style="list-style-type: none">• Lysbryter, lamper | | |
| <ul style="list-style-type: none">• Kontorpult, mus, tastatur, skjerm, kontormateriell | | |
| <ul style="list-style-type: none">• Stolrygg og armlene | | |
| <ul style="list-style-type: none">• Skapdører, skuffer, håndtak | | |
| <ul style="list-style-type: none">• Kopimaskin, kaffemaskin | | |
| <ul style="list-style-type: none">• Sjøppeltømming | | |

Ved avvik eller generelle spørsmål knyttet til ekstratiltak og smittevern kontakt driftsleder på telefon 22429100

Hvordan forebygge / bryte smittekjeden.

Egenkontroll

Sjekkliste hyppige berørte punkter: toalett

| Renhold/desinfiseringsoppgave | Vaskemiddel/desinfeksjonsmiddel brukt + virketid | Gjennomført (dato/kl.slett/sign) |
|--|--|----------------------------------|
| <ul style="list-style-type: none">• Alle dørblad, karmen og dørhåndtak | | |
| <ul style="list-style-type: none">• Lysbryter | | |
| <ul style="list-style-type: none">• Toalett, sete, spyleknapp | | |
| <ul style="list-style-type: none">• Toalettpapirdispenser, tørkepapirdispenser | | |
| <ul style="list-style-type: none">• Sanitetsbindbeholder og søppelbøtte | | |
| <ul style="list-style-type: none">• Benk, servant, armatur (også undersiden) | | |
| <ul style="list-style-type: none">• Speil | | |

Tilsvarende tabell kan brukes for andre rom.

Ved avvik eller generelle spørsmål knyttet til ekstratiltak og smittevern kontakt driftsleder på telefon 22429100